
ÁLVARO ORTIZ
LA PEQUEÑA GENIA
Y LA NOCHE DE LAS BRUJAS
astiberri


¡ADIÓS, PAPÁ!
¡ADIÓS, CARIÑO, TEN CUIDADO!
¡CLARO!
¡VOLVERÉ DENTRO DE UNOS DÍAS!
VENGA, BONITAS,
TENEMOS UN LARGO PASEO POR DELANTE.
TODOS LOS VERANOS, EILEEN LLEVABA A SUS CABRAS A PASTAR A LAS MONTAÑAS.


TRAS VARIOS AÑOS ACOMPAÑANDO A SU PADRE, AHORA YA LA DEJABAN SUBIR SOLA.
TARDABAN UNAS TRES O CUATRO HORAS EN LLEGAR, DEPENDIENDO DE LO REVOLTOSAS QUE ESTUVIESEN LAS CABRAS.
PERO LA CAMINATA SIEMPRE MERECÍA LA PENA.

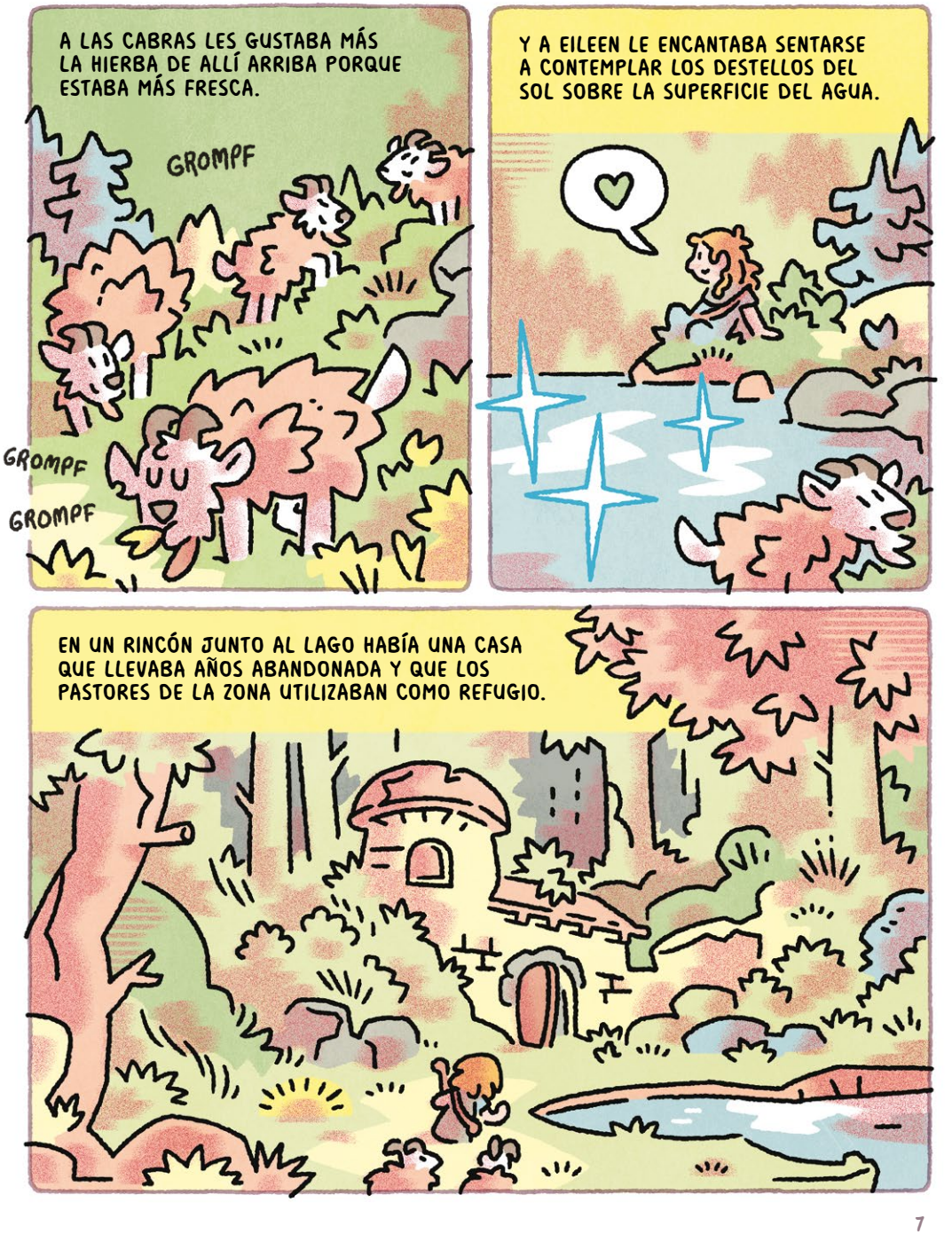
A LAS CABRAS LES GUSTABA MÁS LA HIERBA DE ALLÍ ARRIBA PORQUE ESTABA MÁS FRESCA.
GROMPF
GROMPF
GROMPF
Y A EILEEN LE ENCANTABA SENTARSE A CONTEMPLAR LOS DESTELLOS DEL SOL SOBRE LA SUPERFICIE DEL AGUA.
EN UN RINCÓN JUNTO AL LAGO HABÍA UNA CASA QUE LLEVABA AÑOS ABANDONADA Y QUE LOS PASTORES DE LA ZONA UTILIZABAN COMO REFUGIO.


LA PUERTA ESTÁ ABIERTA...
AUNQUE NO SE VE A NADIE DENTRO...
¿HOLA?
¡EOOOOO!
¿HAY ALGUIEN?


MMMM, RESTOS DE COMIDA...
ESTÁ CLARO QUE AQUÍ, COMO POCO, HAN MERENDADO.
Y ESTA ALFOMBRA TAN RARA YO CREO QUE NO ESTABA ANTES...
¿DE QUIÉN PODRÁ SER?
EH...

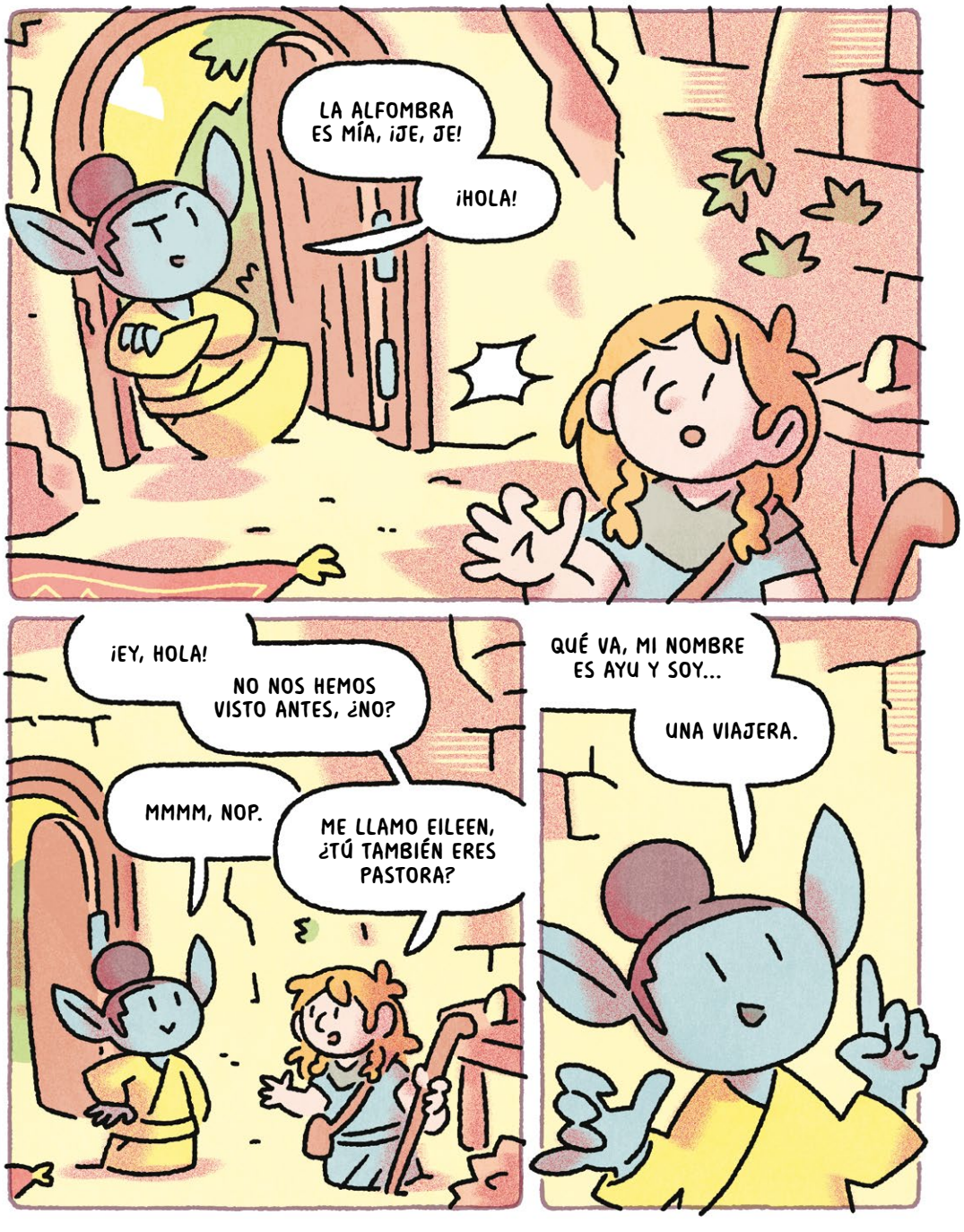
LA ALFOMBRA ES MÍA, ¡JE, JE!
¡HOLA!
¡EY, HOLA!
NO NOS HEMOS VISTO ANTES, ¿NO?
MMMM, NOP.
ME LLAMO EILEEN, ¿TÚ TAMBIÉN ERES PASTORA?
QUÉ VA, MI NOMBRE ES AYU Y SOY...
UNA VIAJERA.


¡UNA VIAJERA, CÓMO MOLA!
¿VIENES DE MUY LEJOS?
MMMM, DE UN POCO LEJOS SÍ QUE VENGO.
¿TÚ?
NAAA, VIVO EN UN PUEBLITO DE LA LADERA DE LA MONTAÑA.
Y CUANDO SUBIMOS A PASTAR SOLEMOS DORMIR AQUÍ.
YO LLEGUÉ POR CASUALIDAD HACE UN PAR DE DÍAS, Y EL LAGO ERA TAAAN BONITO QUE DECIDÍ QUEDARME.
AH, BUENO, ¡AQUÍ HAY SITIO PARA LAS DOS!
ESPERO QUE NO TE DEN MIEDO...
HAY ALGUNA UN POCO TRASTO.
QUÉ VA, JAJA, SE LAS VE SIMPÁTICAS.


POR LA NOCHE IMPROVISARON LA CENA COMPARTIENDO LAS COSAS QUE TENÍAN.
MIRA, TIENES QUE PROBAR ESTO.
ES EL QUESO QUE HACEMOS EN CASA CON LA LECHE DE NUESTRAS CABRAS.
UFF...
¡ESTÁ QUE FLIPAS!
ENTONCES, ¿HAS VIAJADO MUCHO?



DEL VIAJE AL VALLE DE KAERU.






...Y CONOCIENDO A OTROS MAESTROS...
...Y MAESTRAS...
...CON QUIENES APRENDER NUEVAS HABILIDADES MÁGICAS.


¡SABES HACER MAGIA!
BUENO, SIGO SIENDO UN POCO TORPE,
PERO ALGUNA COSA YA HE IDO APRENDIENDO...
VAMOS A DORMIR...
...Y MAÑANA, SI ESO, TE ENSEÑO ALGO.
¡AY, SÍ! ¡ME ENCANTARÍA!


A LA MAÑANA SIGUIENTE, EILEEN PROPUSO A AYU QUE LA ACOMPAÑASE, Y JUNTAS PASARON EL DÍA CHARLANDO Y JUGANDO CON LAS CABRAS.
LES ENCANTA VENIR AQUÍ.
Y LA VERDAD ES QUE YO TAMBIÉN ME LO PASO MUY BIEN CON ELLAS.
ÑAM ÑAM


JE, JE, CREO QUE ESTA ES MI FAVORITA.
TIENE CARA DE CHISTE.
SE LLAMA BRICIA, Y NO TE CREAS...
A VECES TIENE MUCHO CARÁC...
¡UALA!


¿QUÉ PASA?
¡¡MIRA, MADRESTRELLA!!
¡Y HAY UN MONTÓN!
¡ES UNA PLANTA SUPERDIFÍCIL DE ENCONTRAR!
ANDA, ¿Y QUÉ HACES CON ELLA?
HAY UNA ANCIANA EN MI PUEBLO QUE SE DEDICA A HACER REMEDIOS CASEROS,
Y COMO AHORA YA ESTÁ MUY MAYOR, A VECES LE ECHO UNA MANO BUSCANDO HIERBITAS.

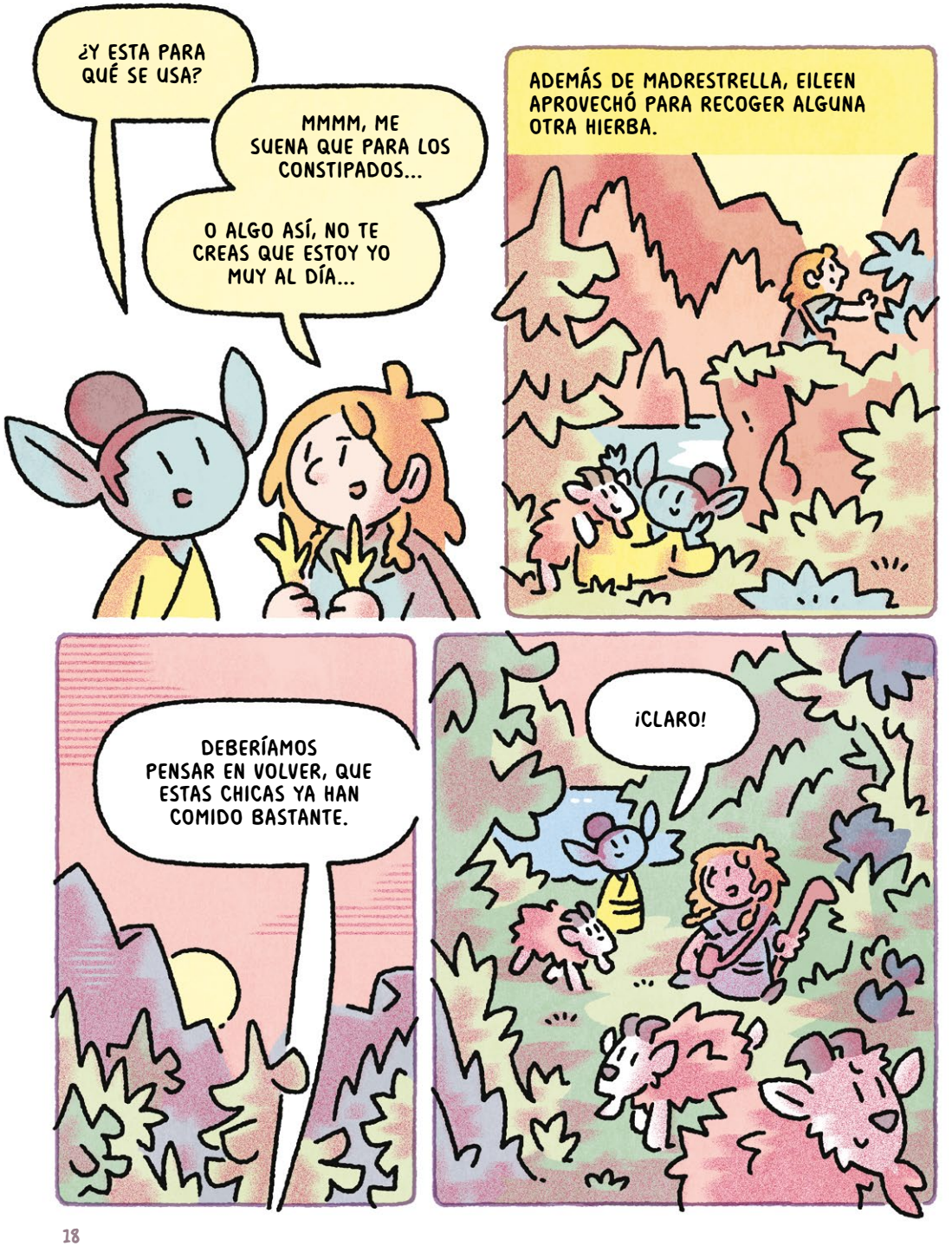
¿Y ESTA PARA QUÉ SE USA?
MMMM, ME SUENA QUE PARA LOS CONSTIPADOS...
O ALGO ASÍ, NO TE CREAS QUE ESTOY YO MUY AL DÍA...
ADEMÁS DE MADRESTRELLA, EILEEN APROVECHÓ PARA RECOGER ALGUNA OTRA HIERBA.
DEBERÍAMOS PENSAR EN VOLVER, QUE ESTAS CHICAS YA HAN COMIDO BASTANTE.
¡CLARO!


POCO ANTES DE LLEGAR AL REFUGIO SE ENCONTRARON A UN PAR DE EXTRAÑOS REFUNFUÑANDO.
¡MALDICIÓN! NO ESTOY HOY MUY HABILIDOSO...
HOLA, BUENAS,
¿QUÉ HACÉIS?
FSSS
¡ESTE ZOPENCO, QUE NO CONSIGUE HACER FUEGO!
INTÉNTALO TÚ, SI ERES TAN LISTO.
¡VENGA, INTÉNTALO!
YA SABES QUE A MÍ NO SE ME DAN DEMASIADO BIEN LOS TRABAJOS MANUALES...
PUES TÚ VERÁS. ¡SI NO HAY FUEGO, NO CENAMOS!
FSS FSS